SOCIETE COOPERATIVE
FRANCOIS 1er

ILOT N.11
LE HAVRE

Permis de Construire
16 AOUT 1950
N° 3303
Inspecteur du Bâtiment

AVIS FAVORABLE
Le Havre, le 22 NOV 1950
L'Inspecteur de l'Architecture
Contrôle des Constructions

ENTRESOL
ECHELLE: 0,02 PM LE 17.7.50

P.A. JOUAN, LR. LELIEVRE, G. VERDOIA
ARCHITECTES
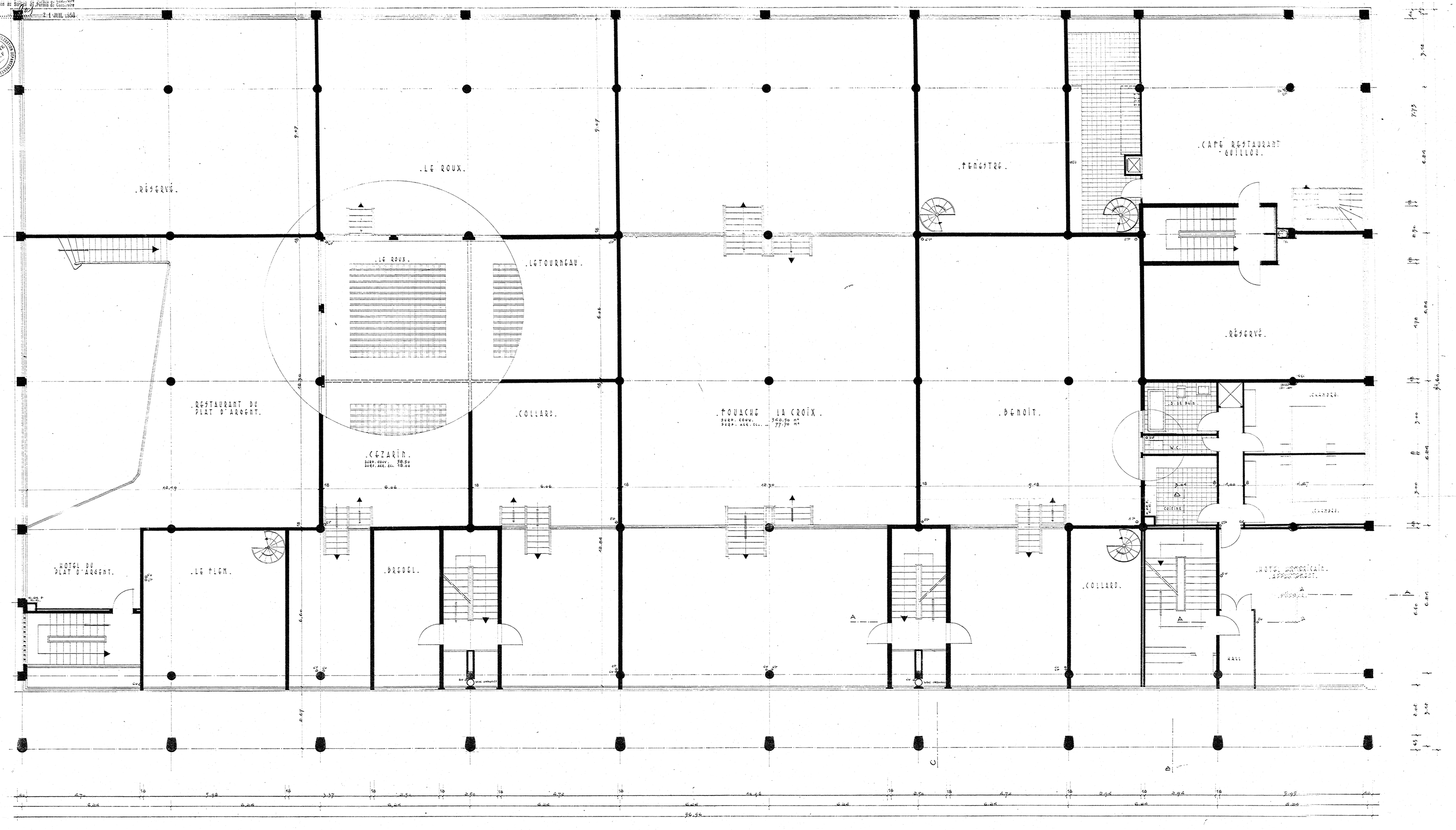
Vu par l'Architecte en Chef de la Reconstruction de la Zone n° 4, pour transmission au Service du Permis de Construire
Le Havre, le 21 JUIL 1950